

ACCESS USA COMPANIES FI MULTIMERCADO - INVESTIMENTO NO EXTERIOR

MATERIAL DE DIVULGAÇÃO: JANEIRO/2017

Investimento no Exterior

CARACTERÍSTICAS GERAIS

CNPJ: 11.147.668/0001-82
ANBIMA: Ações Invest. no Exterior (Cód.: 253154)
Público Alvo: Investidores Qualificados
Regime de Cotas: Fechamento
Início das Atividades: 27/07/2010

Tx. de Administração: 1,30% a.a.
Tx. de Performance: Não há
Tx. de Entrada / Saída: Não há

Aplicação: D+1
Resgate (Conv./Pgto): D+1 / D+5 (d.u.)
Horário de Mov.: 14h00min
Aplicação Inicial: R\$ 25.000
Movimentação: R\$ 5.000
Saldo Mínimo: Não há
Tributação: Ações

Gestão: BNP Paribas Asset Management
Administração: Banco BNP Paribas
Custódia: Banco BNP Paribas
Distribuição: Banco BNP Paribas

LEIA O FORMULÁRIO DE INFORMAÇÕES COMPLEMENTARES E O REGULAMENTO ANTES DE INVESTIR

OBJETIVO E POLÍTICA DE INVESTIMENTO DO FUNDO

Obter rentabilidade positiva no longo prazo, investindo preponderantemente em cotas de fundos de ações constituídos no exterior, cujo objetivo seja investir preponderantemente em ações norte-americanas à vista e/ou via derivativos. Poderá aplicar 100% de seus recursos em ativos financeiros emitidos e/ou negociados no exterior, sem a obrigação de proteger o fundo à variação cambial.

HISTÓRICO DE RENTABILIDADE

Período	2016 (%)				2017 (%)			
	Fundo	CDI	Ibovespa	PTAX	Fundo	CDI	Ibovespa	PTAX
Janeiro	-4,13	1,05	-6,79	3,53	0,41	1,09	7,38	-4,05
Fevereiro	-1,90	1,00	5,91	-1,56				
Março	-4,48	1,16	16,97	-10,57				
Abril	-3,06	1,05	7,70	-3,04				
Maio	5,63	1,11	-10,09	4,18				
Junho	-10,72	1,16	6,30	-10,72				
Julho	6,09	1,11	11,22	0,91				
Agosto	-0,31	1,21	1,03	0,04				
Setembro	0,22	1,11	0,80	0,18				
Outubro	-3,85	1,05	11,23	-2,01				
Novembro	7,15	1,04	-4,65	6,78				
Dezembro	-3,02	1,12	-2,71	-4,05				
Acum. Ano	-13,02	14,00	38,93	-16,54	0,41	1,09	7,38	-4,05

Período	Fundo	CDI	Ibovespa	PTAX
Últimos 12 Meses	-8,90	14,04	60,05	-22,66
Últimos 24 Meses	31,73	29,29	37,87	17,46
Últimos 36 Meses	59,27	43,39	35,75	28,89
Desde o início	156,65	97,46	-3,01	77,13

COMPOSIÇÃO DA CARTEIRA

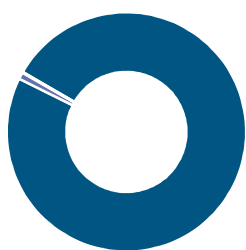

- Parvest Equity USA Growth (99,0%)
- Op. Comp. (0,9%)
- Contas a Pg. / Rec. (0,1%)

RENTABILIDADE ACUMULADA ATÉ

31/01/2017

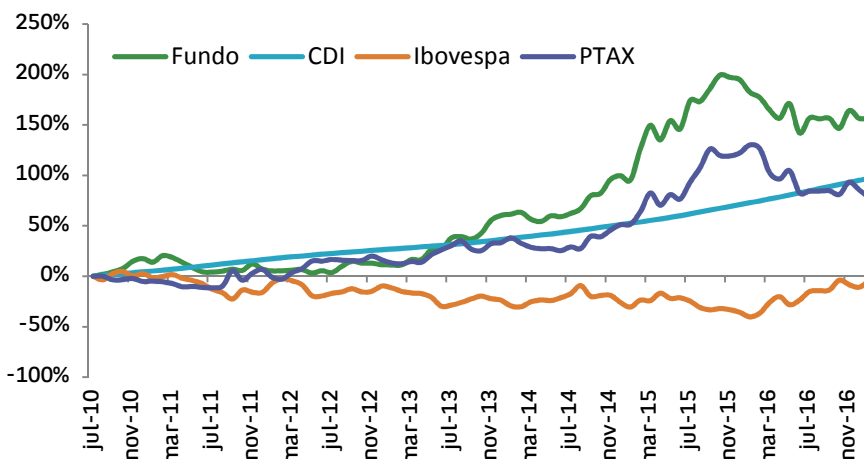

Para Investir: São Paulo Rio de Janeiro Curitiba Belo Horizonte Brasília

Pessoas Físicas 11 3841-3130 21 3213-8200 41 3071-7250 21 3213-8200 21 3213-8200
 Inv. Institucionais 11 3049-2820



A presente instituição aderiu ao Código ANBIMA de Regulação e Melhores Práticas para os Fundos de Investimento.

ACCESS USA COMPANIES FI MULTIMERCADO - INVESTIMENTO NO EXTERIOR

MATERIAL DE DIVULGAÇÃO: JANEIRO/2017

Investimento no Exterior

INDICADORES FINANCEIROS

Patrimônio Líq. em 31/01/2017* 8.301
 PL Médio 12 Meses* 10.484

*R\$ - Mil

Rentabilidade Máxima Mensal 15,80%
 Rentabilidade Mínima Mensal -10,72%

Meses acima do CDI 35
 Meses abaixo do CDI 43

Volatilidade (% a.a.)* 19,39%

*Representa o desvio padrão anualizado dos retornos do fundo, com período de análise de 24 meses.

MAIORES POSIÇÕES

Ação	Setor	% PL
APPLE INC.	Tecnologia	7,12
ALPHABET INC-CL A	Tecnologia	5,92
MICROSOFT CORP	Tecnologia	5,90
AMAZON.COM.INC.	Consumo Discr.	3,40
UNITEDHEALTH GRP	Saúde	2,25

COMPOSIÇÃO SETORIAL DO FUNDO PARVEST EQUITY USA GROWTH EM 30/12/2016

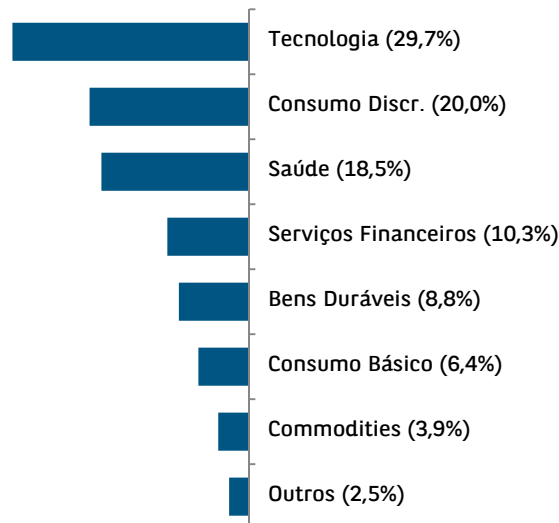

CONHEÇA O RISCO DO PRODUTO*

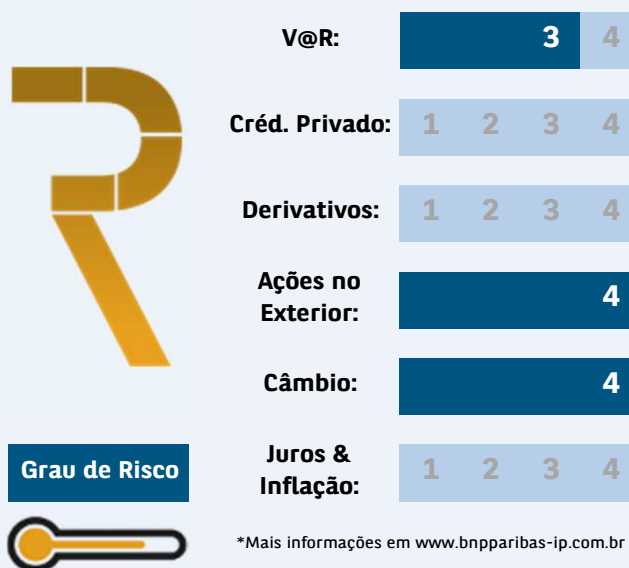

BNP PARIBAS
 ASSET MANAGEMENT

The asset manager for a changing world

Este documento foi produzido pelo Banco BNP Paribas Brasil S.A. ou por suas empresas subsidiárias, coligadas e controladas, em conjunto denominadas "BNP Paribas", com fins meramente informativos não se caracterizando como oferta ou solicitação de investimento ou desinvestimento de ativos. O Banco BNP Paribas Brasil S.A. é instituição financeira regularmente constituída e em funcionamento no país e devidamente autorizada pelo Banco Central do Brasil e habilitada pela Comissão de Valores Mobiliários para administrar fundos de investimentos; Apesar do cuidado utilizado tanto na obtenção quanto no manuseio das informações apresentadas, o BNP Paribas não se responsabiliza pela publicação acidental de informações incorretas, nem tampouco por decisões de investimento tomadas com base nas informações contidas neste documento, as quais podem inclusive ser modificadas sem comunicação. Este fundo utiliza estratégias que podem resultar em significativas perdas patrimoniais para seus cotistas; Para avaliação da performance de fundos de investimento, é recomendável uma análise de, no mínimo, doze meses; A rentabilidade divulgada já é líquida das taxas de administração, de performance e dos outros custos pertinentes ao fundo. A rentabilidade divulgada não é líquida de impostos; Fundos de investimento não contam com garantia do administrador do fundo, do gestor da carteira, de qualquer mecanismo de seguro ou, ainda, do Fundo Garantidor de Créditos-FGC; A rentabilidade passada não constitui garantia nem promessa de rentabilidade futura; LEIA O FORMULÁRIO DE INFORMAÇÕES COMPLEMENTARES ANTES DE INVESTIR; Esse material não caracteriza nenhuma oferta de investimento. Antes de qualquer decisão de investimento, é obrigatório certificar-se sobre o seu perfil de risco X perfil de risco do produto pretendido, nos termos da regulamentação em vigor. É recomendada a leitura cuidadosa do formulário de informações complementares e regulamento dos fundos de investimento pelo investidor ao aplicar seus recursos. Acesse nosso site: www.bnpparibas.com.br. IMPORTANTE: A notação gráfica dos diversos riscos assumidos pelo fundo é uma forma meramente ilustrativa que não deve servir como indicação para tomada de decisão de investimento ou desinvestimento. Para tanto é recomendada a leitura, análise e entendimento do Regulamento e Prospecto do fundo. As escalas refletem a visão da gestora baseada na Política de Investimento do fundo podendo além de ser dinâmica não refletir diretamente as alocações ocorridas no fundo ao longo do tempo. Adicionalmente informamos que esta notação é propriedade intelectual da BNP Paribas Asset Management Brasil Ltda., não devendo ser usada por outro gestor ou administrador de recursos. Você poderá acessar a Ouvidoria pelo telefone - 0800-7715999 ou através do e-mail: ouvidoria@br.bnpparibas.com. O horário de funcionamento da Ouvidoria é de segunda-feira à sexta-feira, das 09h00 às 18h00.